L/R - umschaltbare Kegelradgetriebe

Anleitung

GEIGER
Antriebstechnik GmbH

Am Beispiel des Kegelradgetriebes Art.-Nr. 446F603 (Untersetzung 3:1, 40er Achtkant) wird im Folgenden gezeigt, wie ein umschaltbares Geiger Kegelradgetriebe von rechten Freilauf „R" auf linken Freilauf „L" umgestellt wird. Dieses Vorgehen ist (unabhängig von Untersetzung, An- und Abtrieb) bei allen umschaltbaren Geiger Kegelradgetrieben gleich.

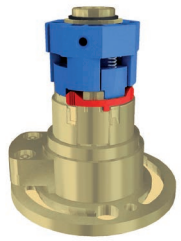

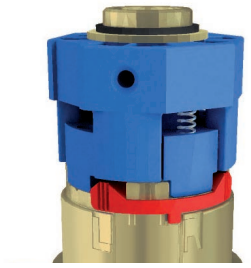

Das rechtsläufig eingestellte Getriebe am Rohrmitnehmer (**blau**) nach rechts drehen …

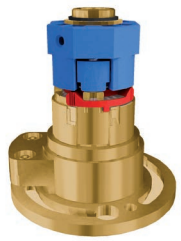

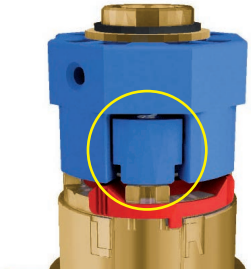

… bis die Sperrbolzen der Auflaufkupplung ausrasten und der Umschaltmechanismus frei ist.

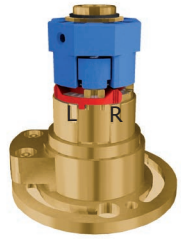

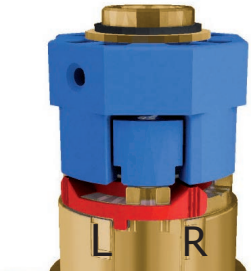

Umschaltmechanismus (**rot**) von Prägung „R" nach links zu Prägung „L" bis zum Anschlag drehen …

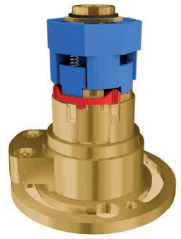

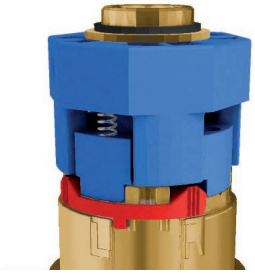

… und Rohrmitnehmer nun nach links oder rechts drehen, bis die Sperrbolzen der Auflaufkupplung einrasten. Fertig!